

SUMMER
Camp '75



wess

The Lake Is Waiting For Us!

It is Summer now. Summer is the season when the young rush out of the room and jump into the nature, and for the W.E.S.S. family, it is when we recall the fresh green, blue sky and rippling waves of Lake Nojiri where we have Summer Camp every year.

All the activities of the former half is over. We conclude the former half by this camp, and fill our bodies and minds with energy for the latter half.

Forget about hard and bitter exams!

Forget about crowded street in Tokyo!

Forget about every thing which bother you!

The Summer Camp is the festival of W.E.S.S. We have no flute and no drums for dancing, but we have our own guitars and songs, and these will be enough to make a splendid festival.

Studing, chattering, singing, rowing, eating and so on and so on, all will pass like midsummer dream. That one week will be quite short, but nobody will be able to forget it.

That is why we call the Lake "The Home of W.E.S.S."

I hope all of you can enjoy yourselves in the Summer Camp at Lake Nojiri.

The Lake is Waiting for us!

Toshiki Fujiba
Chairman

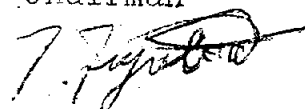

★ 期日: 1975年7月26日(土)~7月31日(木)

★ 場所: 長野県上水内郡信濃町野尻湖畔
宮川旅館 TEL 02625-8-2501

<旅館施設>

本館, 別館貸切, ホート15双, 食堂ホール
放送設備, 浴室, ハンガー, 蒲団

<携行品>

7月26日分の昼食, 水筒, 帽子(日射病防止用)
菓子類, 衣類(着替え, 寝巻, etc), サングラス類, 運動靴
洗面用具, 軍手, 雨具, 薬(持病のある人) 勉強用具
(辞書, ノート, 筆記用具, etc), ギターなどの楽器類
保険証の番号の控え, カメラ, 歌集

◎特に登山者の携行品

リュックサック, 水筒, 着替え, キャラバンシューズ,
雨具(ポンチョ, etc), 長袖の上着, 累物(靴が最適)
カン詰, カン切り, コップ, タオル類, 新聞紙, 帽子

<服装>

当日の服装については特に制限はない
但し, 必ず英語会のバッジをつけること。あと
早大英語会会員としての良識にまかせる。

- 7月30日のコシパ以外の飲酒
- 麻雀
- 夜間の外出
- 指定時間以外の入浴
- 水泳（野尻湖は所により水温が変化するので絶対に泳がぬこと）
- 貸ボート、貸ヨット、貸モーターボート、貸自転車の使用
- 自由時間のボートの長時間独占（一回15分以内）
- 窓からの出入り
- 午前6:00以前の起床

[注意事項]

- あらゆる行事の集合時間に遅れないこと。
- 健康に異常のある時は班長に申し出ること。
- 帰りの学割は合宿中に渡します。

[罰則]

英語会会員として、秩序を乱した場合、微罰委員会にかけられて、罰を受けます。

合宿より即時帰ってもらう事もありますし、著しい者は英語会規約第11条3号により英語会を除名になることがあります。

規約11条3号：会の秩序を乱すか、または金銭上、その他において会に重大なる損害を与えた場合、英語会より除名する。

以上、

早稲田大学英語会会員として節度ある行動をとる事。

2階

湖畔

ベランダ	ベランダ
12番(10)	20番(10)

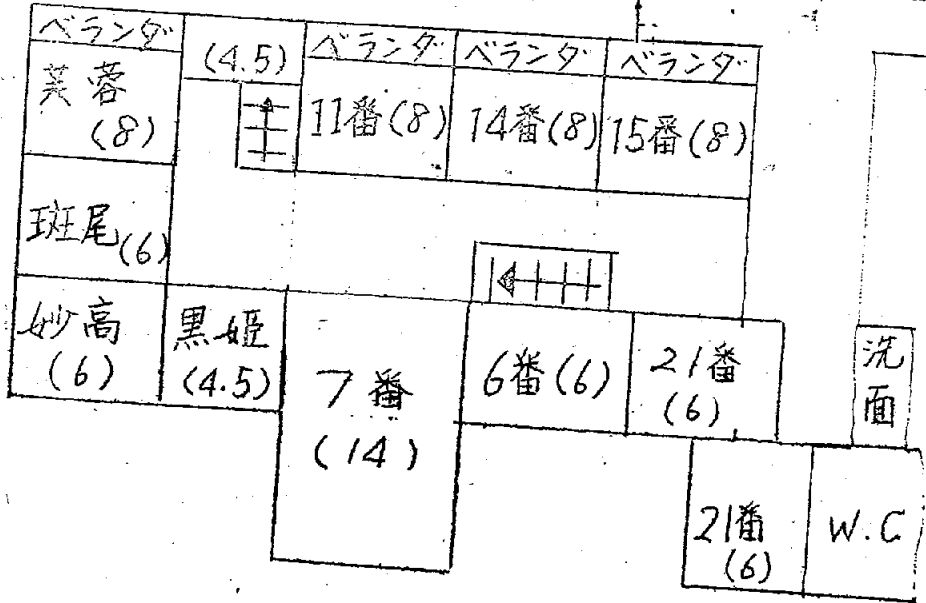

本

館

1階

湖畔

ベランダ	ベランダ
16番(10)	17番(10)

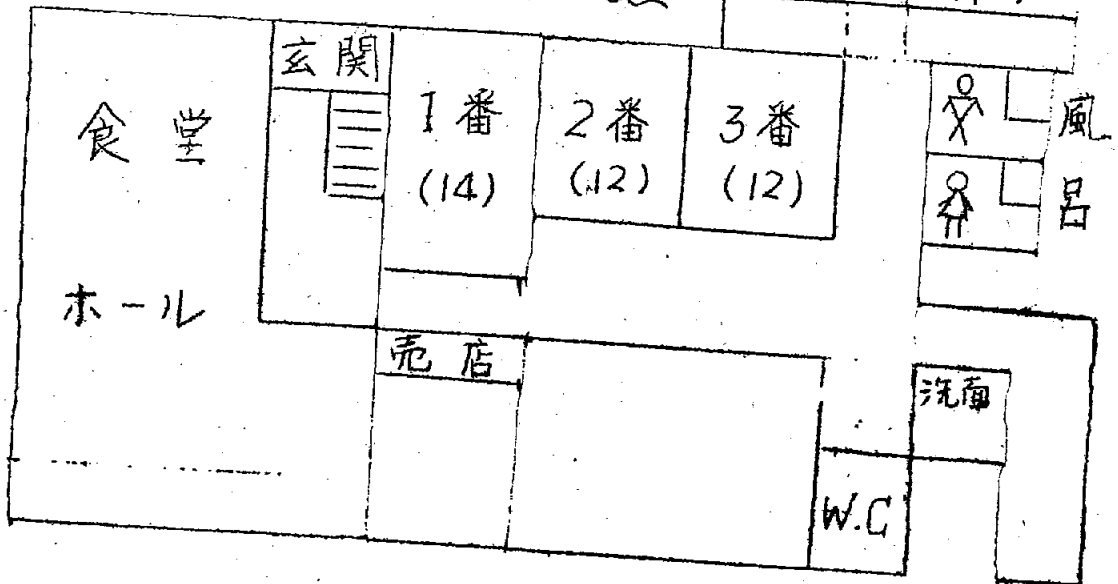

別館

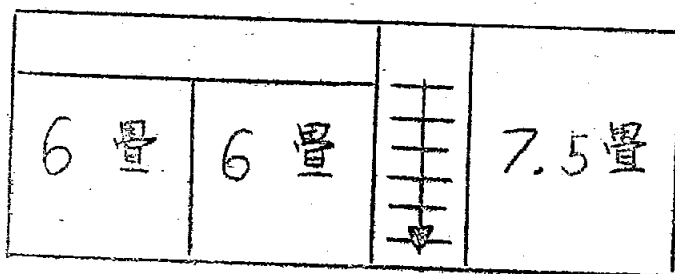

二階

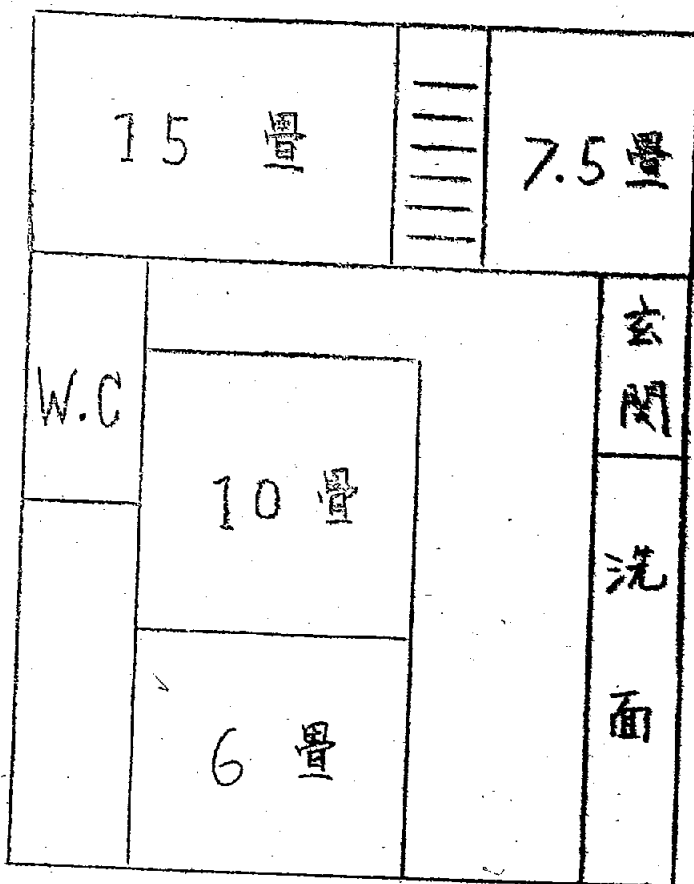

一階

夏合宿費用

バス	¥ 2,000
宿泊費 (一日¥1,750)	8,750
インスペ費	220
入場券代費用	900
通信費 (含箱門会)	240
薬品代	40
キャンプナイフ	70
スリッパ	100
野尻湖一周	200
バス運転手宿泊費	40
パンフレット、プリント費	40
テープ、カセット	40
旗	30
その他 (スリッパ等)	960

計

¥ 13,800

(注) 現地解散につき、帰りの交通費は
含んでおりません。

日 程

26日(土)

A.M 7:50

集合(大隈講堂前)

8:10

乗車

8:30

出発

|

P.M 5:30

宮川旅館着

5:45

結団式

All English 開始

6:30

夕食

7:30

《STUDY I》

10:00

自由時間

10:30

消 燈



All Englishの期間, 違反者には下記の処置をとる。

- ① 9~19課のうち, 任意の3課を選び書き写して, 3年会の部屋にある box に入れておくこと。期限はその日の消灯まで。
- ② ①を実行しないものは, 1件につき50円を班長に支払うこと。
- ③ 班の違反者数を公表する。

27日(日)

A.M 7:00

起床 All English 開始

7:30

朝の集い・体操

8:15

朝食

9:15

P.M

|

《STUDY 2》

12:15

12:30

昼食

1:30

|

《STUDY 3》

4:30

自由時間

6:00

夕べの集い

6:30

夕食

7:30

|

《STUDY 4》

10:00

自由時間

10:30

消燈



28日(月)

A.M 7:00

起床 All English 開始

7:30

朝の集い, 体操

8:15

朝食

9:15

P.M

|

《STUDY 5》

12:15

12:30

昼食

1:30

|

《STUDY 6》試験

2:30

All English 終着

2:35

|

ボートレース

4:30

自由時間

6:00

夕べの集い

6:30

夕食

|

花火大会

8:00

|

班の集い

10:30

消燈

29日(火)

A.M 6:30 起床
7:00 朝の集い・体操
7:45 朝食
8:45 出発

野尻湖ハイキング

2:30 到着
3:30
5:00 夕への集い
5:30 夕食
6:30

エンター

10:00
11:00 消燈

30日 (水)

[登山]

A.M 5:00 起床

5:30 出発

P.M 5:30 旅館着

[ボート・ハイキング]

A.M 7:00 起床

7:30 朝の集い

8:15 朝食

9:30 出発

P.M 4:00 旅館着

P.M 5:45 夕べの集い

6:15 夕食

7:40

1

キャンプファイヤー

9:00

1

コンパ

11:00

消燈

31日(木)

A.M	7:30	起床
	8:00	朝の集い、体操
	8:45	朝食
	9:30	大掃除
	9:45	ガルファミーテイク
	11:45	昼食
P.M	12:45	解団式

体操

※ 帰りの電車の時刻 ※

	黒姫	長野	上野
① 急行妙高2号	13:33	-----	→ 18:18
② 急行とくし1号	13:53	14:25	
② 急行信州4号		15:13	→ 19:19
③ 普通列車	15:27	→ 16:16	
③ 急行信州5号		17:09	→ 21:21
④ 急行妙高3号	17:25	-----	→ 22:22
※ 特急あま子5号		15:47	→ 18:18

(注) 急行券 黒姫↔上野直通 400円
 長野経由 600円
 特急券 1000円

1班 A 藤場俊基
華崎紀子

横山 功
斎藤 正宏

内田 隆哉 (Sb)
神谷 宏 (Y)
藤村 俊明 (J)
中田 弘
星 美智子 (Sj)
大井 久美子 (Y)

B 太田 弘明
山川 葉
岡崎 申枝

★ 島田 哲夫
徳田 智子

横山 肇 (Sb)
高松 健 (A)
吉永 昌生
藤井 久 (A)
佐藤 典子
田島 弘美 (Sb)

2班 A 宮東 由文
栗村 潤一

沢本 起子
半田 信夫
栗原 利光

本間 智子 (M)
沢布 朗子 (Sb)
小川 直人 (Y)
宮人 公夫 (M)

B 倉上 直美
平田 信子

◇ 目須 田 善英
春日 日 俊一

渡辺 美紀子 (J)
晃 薫 (K)
種村 隆久 (A)
枝谷 稔 (Y)
栗飯 計 (Sb)
村 等 (K)

3班 A 福田 正彦 田所 俊彦 里 中 (Sb)
 成島 孝江 村上 浩平 田江 大 (Sf)
 山本 光 佐藤 一 (A)
 佐藤 金 藤木 持 (K)
 明一 佳 栗 子 (J)
 宣世 美 子 (Y)
 美 子 (K)

B 飯 寬二 西 門 藤
 池 田 則大 土 田 子 藤
 野 原 久 保 夫 (J)
 中 野 久 代 (Y)
 野 原 直 夫 (Sb)
 美 子 (Sf)

4班 A 井上 尚文 山田 美明 石川 一 (Sb)
 奥次 美智子 坂口 肇 若林 雨 (Sf)
 長創 弘 順 服 部 子

B 宮岸 奏吉 田村 仁 三浦 雄 (K)
 藤田 祐治 石井 茂 廣 正 (Sb)
 白崎 哲也 牧 田 康 康 (Y)
 津 野 津 野 美 絵

5班

A 春名 和隆
小松崎 常夫

田中 美則
加藤 三

井澄 諒 (SB)
大久保 美知 (K)

B 田中 志人
兼由 王美

鈴木 俊明
志石 美子

金井 晴夫 (SB)
田谷 行弘 (K)
藤本 尚子 (SB)

6班 A 栗原 一彦

山本 正登
加藤 三子

戸根 洋一 (SB)
中田 清隆 (K)
建國 隆子 (A)

B 菊地 春行
沼尻 静江

前田 繁春
里山 治緑

千葉 俊英 (SB)
水沼 正彦 (Y)
池田 洋子 (SB)
吉坂 涼子 (Y)

7班 A 宮本 攻一
久 尚美

下島 雅谷
足 敏雄

池谷 俊彦 (SB)
小野 道尚 (A)
野林 尚美子 (K)
平野 紀子

B 梁谷 和子
我妻 孝司

掛川 雅仁
鈴木 光裕子

里見 幸子 (K)
山本 和成 (Y)
河村 謙二 (SB)
伴 雅敏
石川 玲子 (A)

8班 A 小島 久保 宏 徹 清水 部内 後雄 司子 福屋 木谷 裕西 盤元 升比 慎子 (S) 慎子 (A) 慎子 (Y)

B 今井 吉沢 粘友子 中干 松三宅 昌雄 尚 織田 中木 茂母 田原 裕米 和子 (Y) 和子 (A) 和子 (S) 和子 (K)

9班 A 依田 大森 博正 高本 大松 由起 夫 野 海部 木下 酒卷 門倉 (S) 野 (A) 野 (Y) (S) 一純 (A) 一純 (Y) 一雄

B 石川 森田 吉則 康江 植松 大間 長尾 植松 大間 長尾 靖夫 和能 光惠 (H) 松井 塚官 神山 (A) 塚官 (Y) 文子 正文 志武

Staff
General manager 大森 正雄
Members of the Committee on Discipline
藤場 俊基, 依田 博, 福田 正彦, 栗原 一孝
春名 和隆, 宮本 晃一

Accountant 安東 由文, 森田 康江
Inspector 藤田 正彦, 宮本 晃一, 春名 和隆
村瀬 一, 井上 尚之

Morning service supervisor
(藤田 正彦, 井上 尚之, 倉上 直美)
(藤場 俊基, 兼田 正美, 平田 福子, 染谷 和子)
(池田 則夫, 宮岸 孝吉, 倉上 直美)

Athletic supervisor 太田 弘明

Food service supervisor
塩崎 紀子, 染谷 和子, 奥沢 美智子, 為久 尚美

Announcer 細 正美, 成島 孝枝, 岡崎 由枝, 塩崎 紀子

Bath supervisor
小松 保宏, 小松崎 常夫, 我妻 孝司
菊地 孝行, 藤田 祐治, 沼尻 静江, 成島 孝枝

Lost & Found director
沼尻 静江, 宮岸 孝吉

Photographer 石川 吉則

Toilet supervisor
吉坂 子, 為久 尚美, 岡崎 由枝

Boat supervisor
島宮 徹史, 神人 志, 飯泉 憲二, 太田 弘明

藤岡祐治, 平田信子
kinchioul supervisor 我妻孝司, 園崎由枝
Tomon E.S.S. 太田弘明, 為久尚美

Study 菊地奉行

- Recreation Day -

boat racing coach 石川吉則

mountaineering coach

山川 薫

picnic director

奥村 潤一

boat director

倉上 直美

hiking director

藤岡 祐治

あとがき

新しい友人をつくることほど楽(い)いことは
ありません。また、友人とのつながり(か)の
弱(よ)さが消えていくことほど残念(な)なことはあ
りません。

この夏合宿を通じて、たくさんの方(た)の友人(か)が
でき(き)ました。それ(れ)が「一時的(てきじ)なもの」ではなく、3年(ねん)、4年(ねん)、
一生(いっせい)続くことを願(ねが)ってやみません。

最後に、大(お)きな運(う)びの不手際(ふてぎわ)にもか(か)かわらず、常に
御(ご)協力(きょうりき)くださり(ま)した。4年(ねん)生(せい)諸(しよ)兄(にい)に、深く
感謝(かんしゃ)したいと思(おも)います。 合宿(ごしやく)委員(委員)長(ちやう) 大森(おほのもり) 正(ただ) 雄(ゆう)